

Avant la mammographie

- **Le manipulateur radio m'accueille.**
C'est la personne qui fait la mammographie.
Cette personne peut être une femme ou un homme.

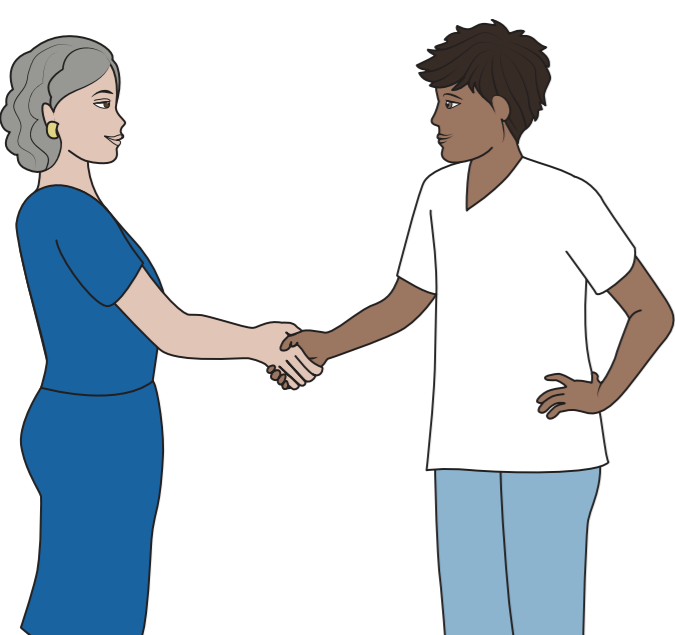

- **Le manipulateur radio me pose des questions.**
Par exemple, il me demande :



si je suis enceinte ?

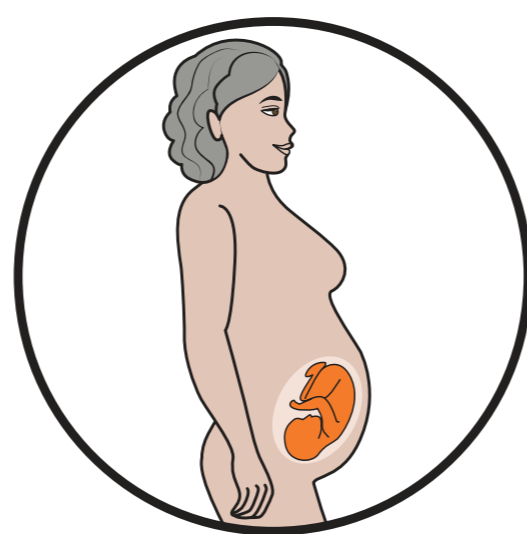

s'il y a eu des cancers du sein dans ma famille ?

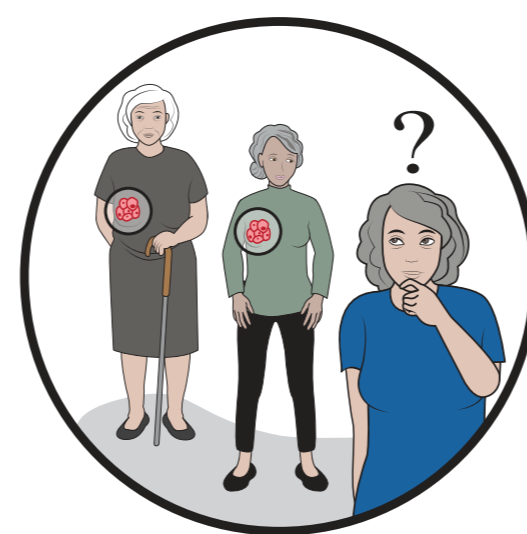

- **Je me déshabille.**
Je retire le haut.

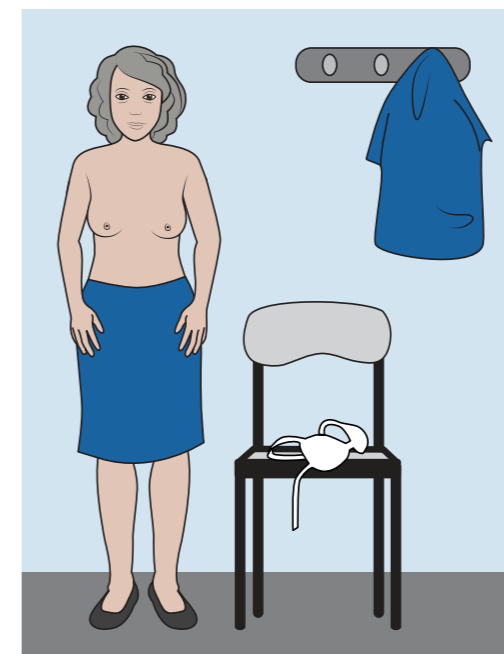

- **Je dois enlever :**
mes lunettes, mes bijoux et mes piercings.

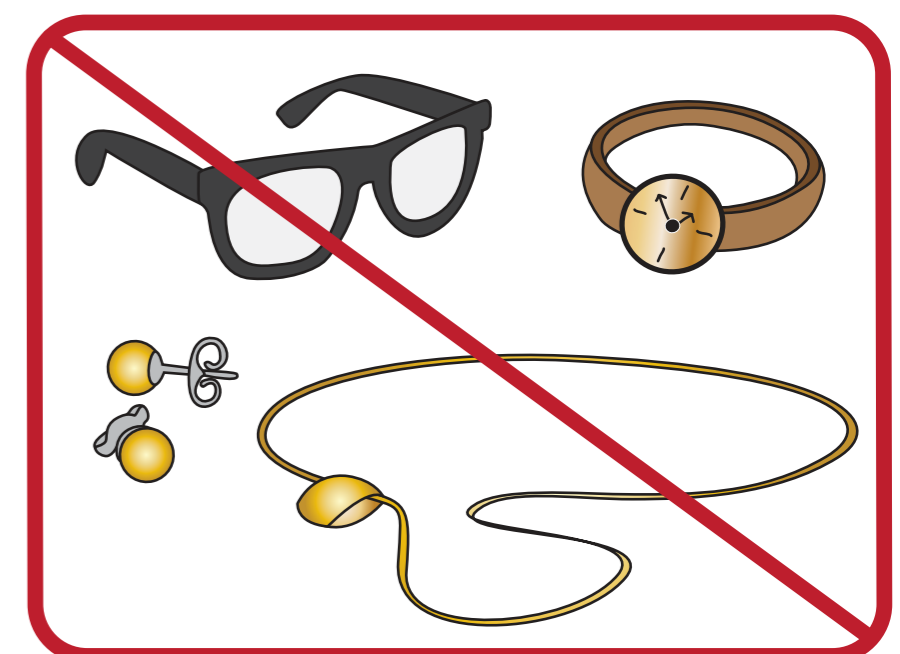

Pendant la mammographie

- **J'entre dans la salle de mammographie.**
Je me mets face à la machine.

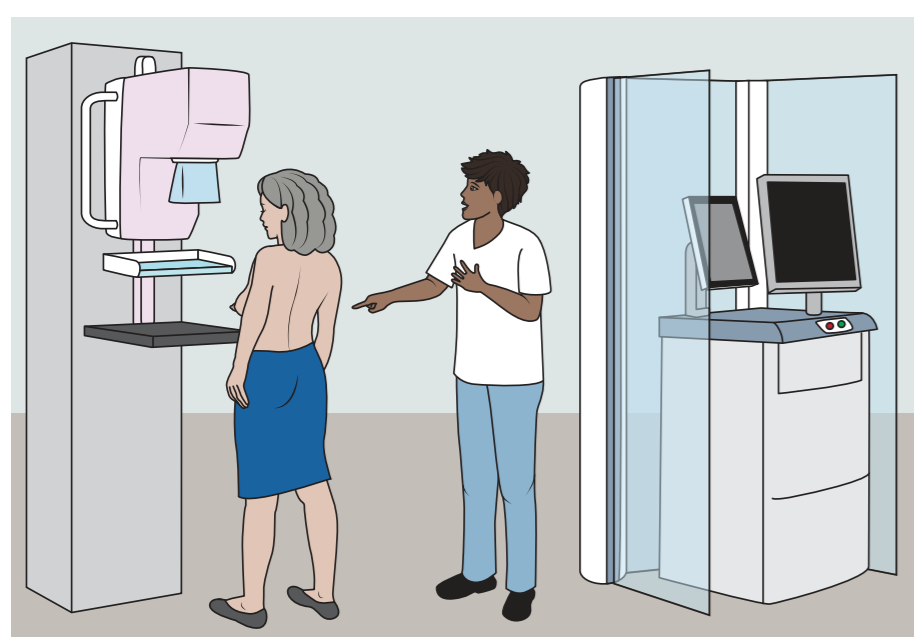

Je tiens la barre.

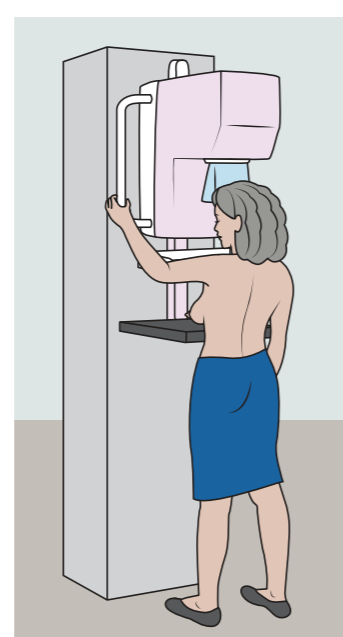

- **Le manipulateur place mon sein sur la plaque de la machine.**
Il serre mon sein entre les 2 plaques.

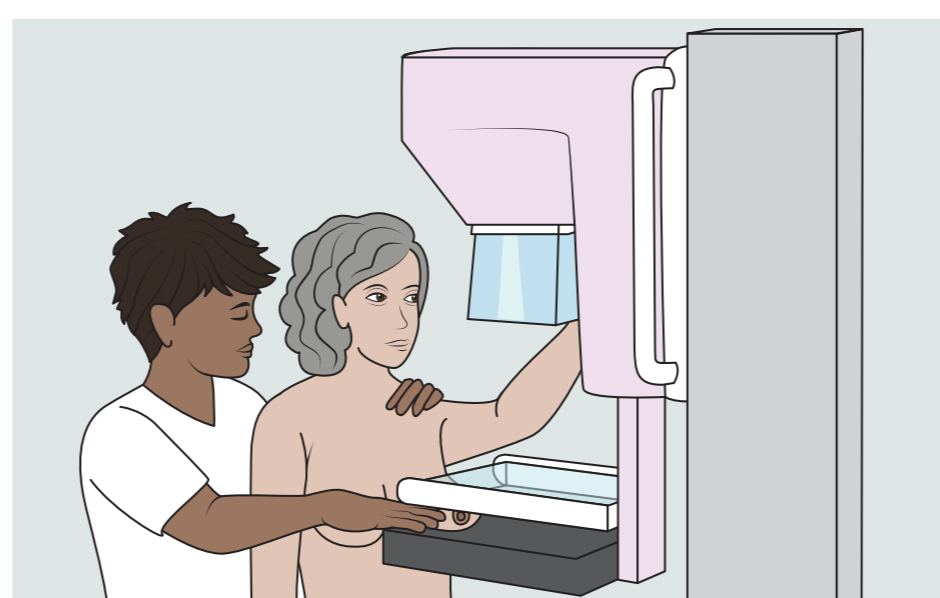

- **Le manipulateur se met derrière la vitre de la cabine.**
Il me dit de ne pas bouger.

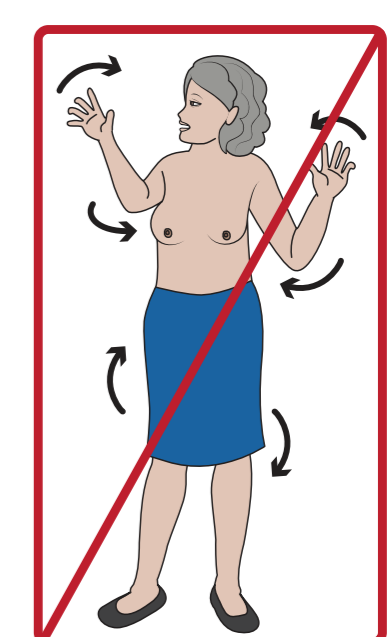
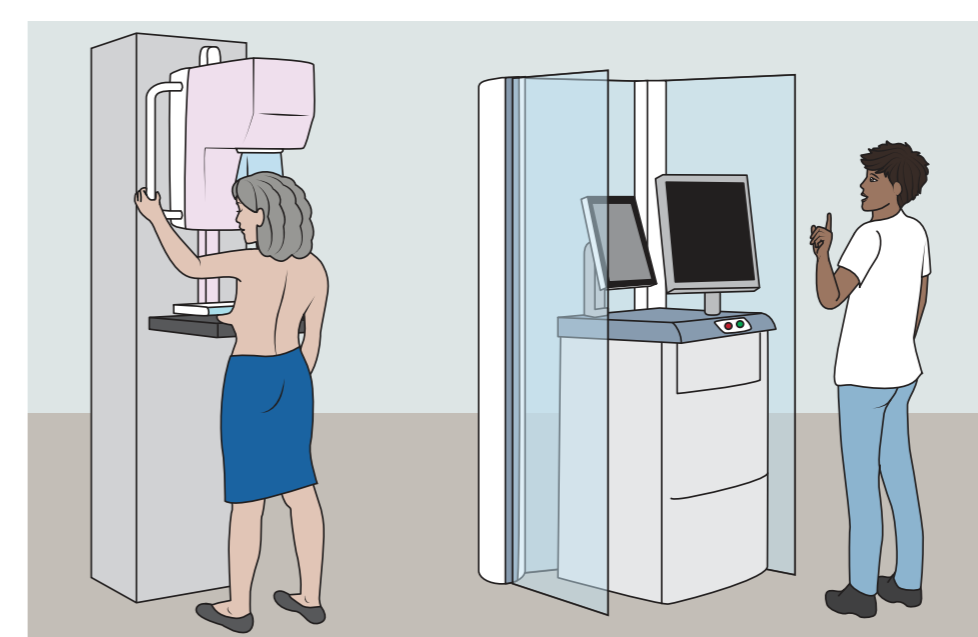

- **C'est un peu désagréable, mais c'est très rapide.**

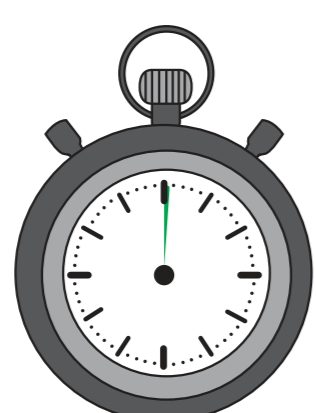
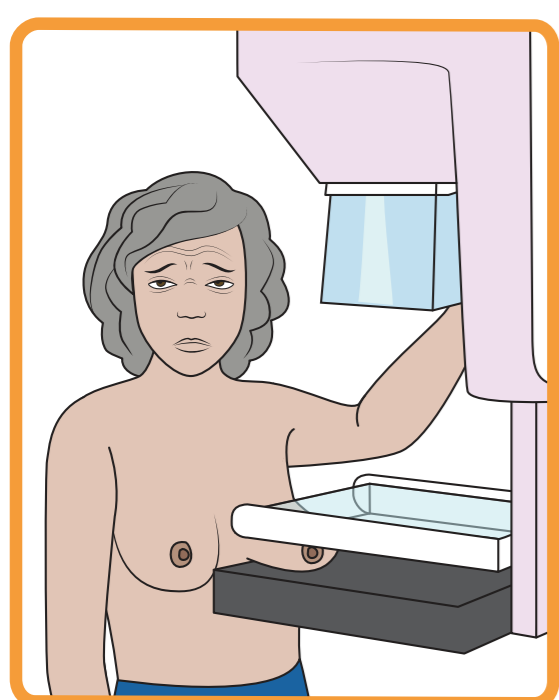

- **Le manipulateur me demande de ne plus respirer pendant quelques secondes.**

Je prends une grande respiration.

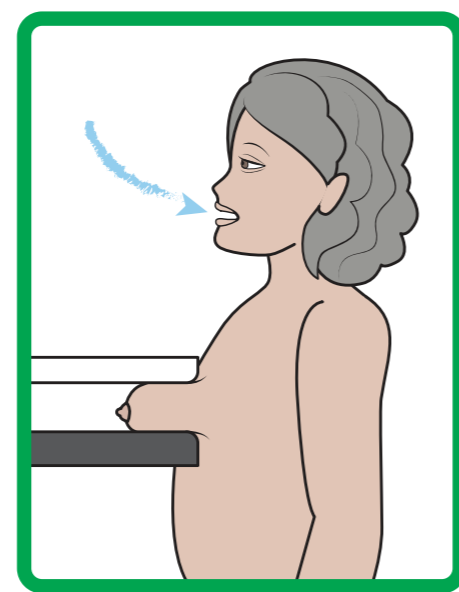

Je ne souffle pas pendant quelques secondes.

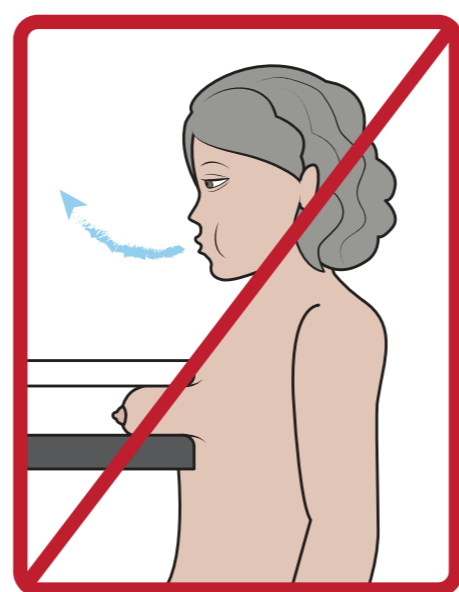

- **La première radio de mon sein est finie : la plaque se relève.**

Je peux lâcher la barre.

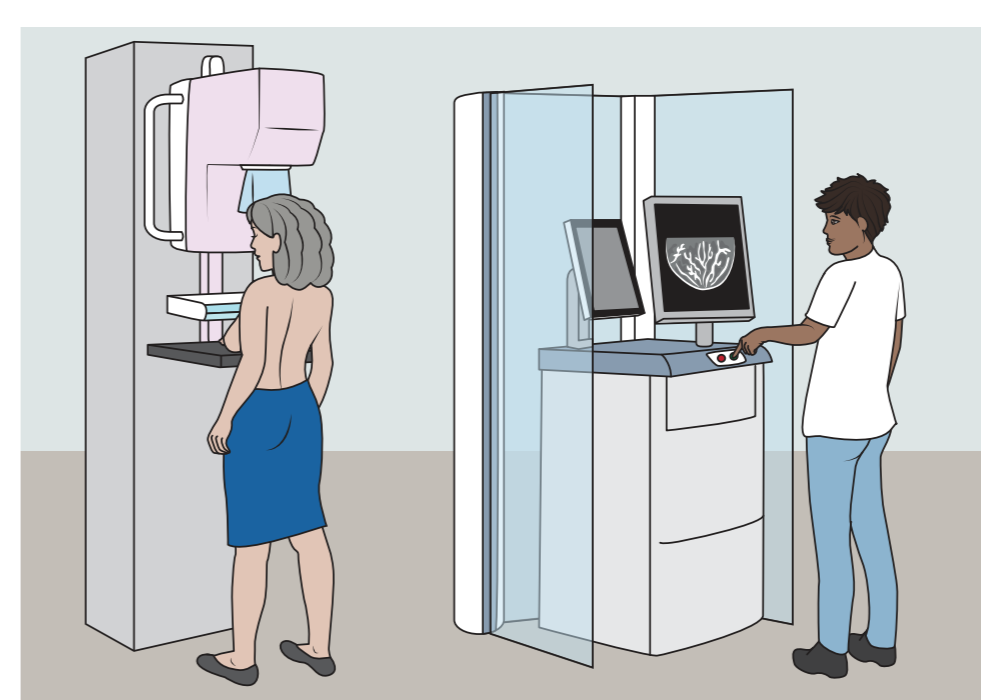

Je peux respirer normalement.

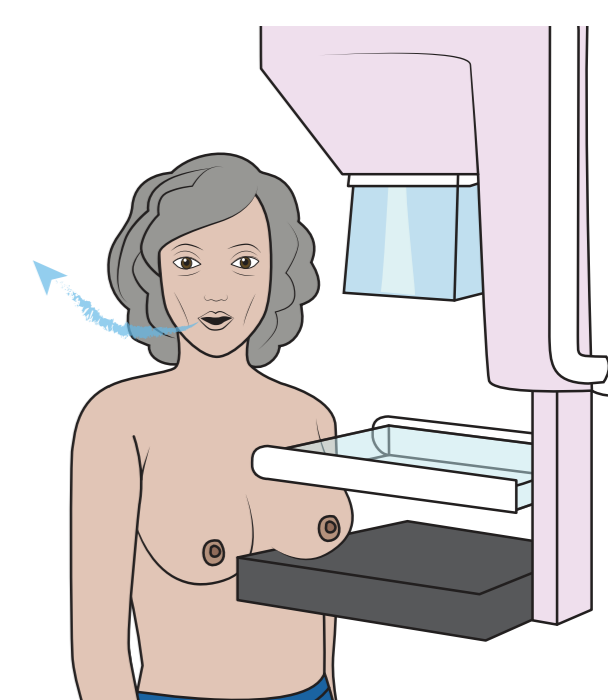

- **Le manipulateur fait une deuxième radio de mon sein.**

Il penche la machine.

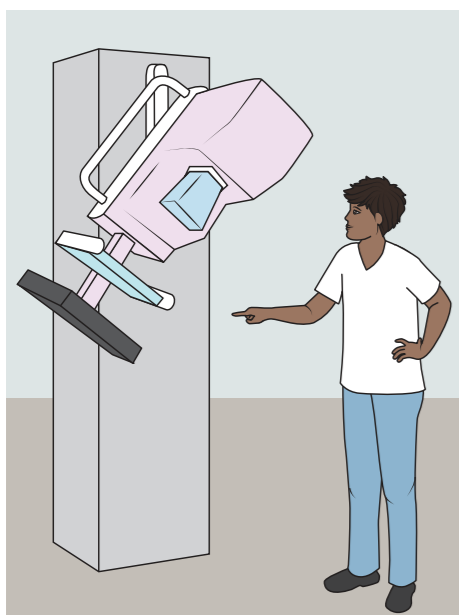

Je me mets de côté. Je tiens la barre.

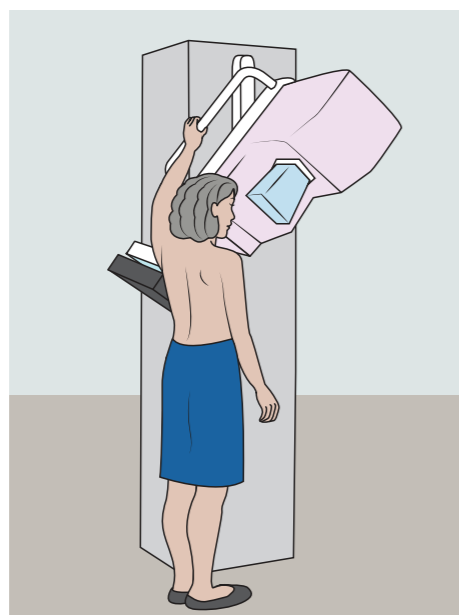

Mon sein est comprimé entre les 2 plaques.

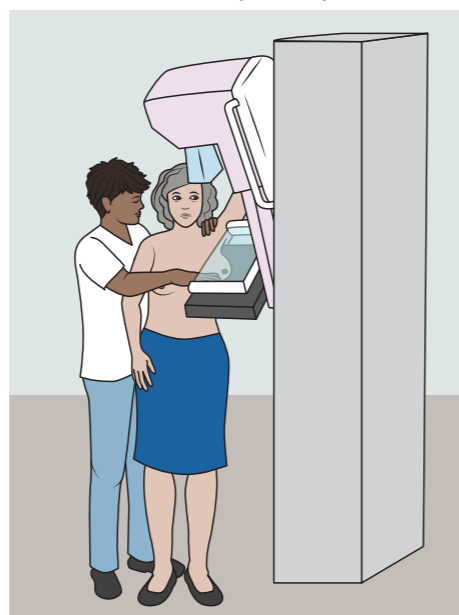

C'est un peu désagréable, mais c'est très rapide.

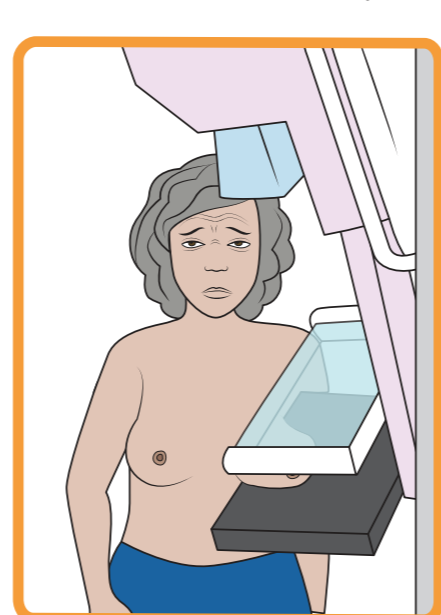

Je ne dois pas bouger.

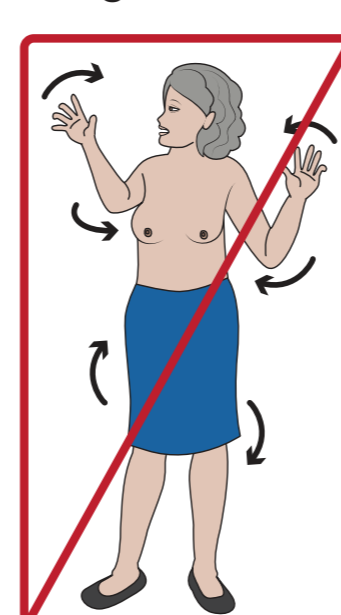

Je ne respire pas pendant quelques secondes.

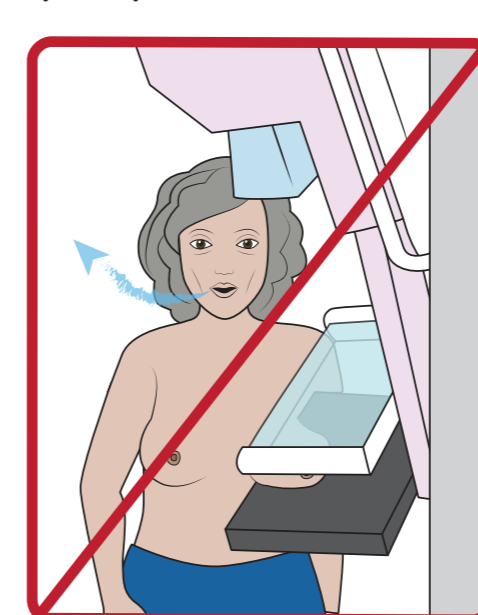

- **Le manipulateur fait les mêmes radios sur l'autre sein.**

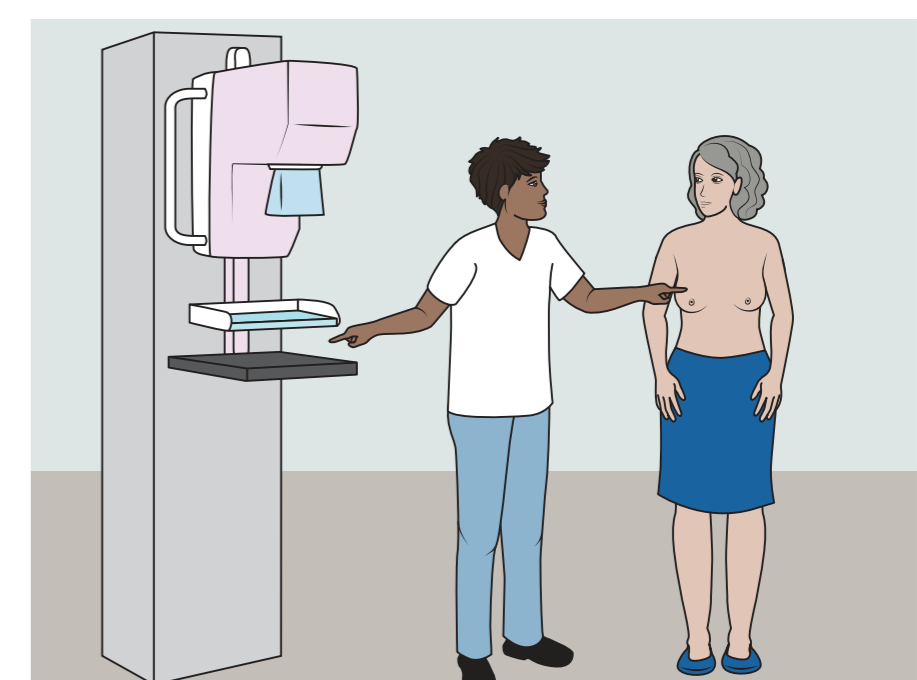

Retrouvez la BD complète « La mammographie »

sur www.santebd.org



Ce support a été validé par afppe

SantéBD respecte les règles européennes pour rendre l'information facile à lire et à comprendre (FALC).

© Logo européen Facile à lire : Inclusion Europe. Plus d'informations sur le site www.easy-to-read.eu

