

## Avant l'IRM

● Je vais aux toilettes.

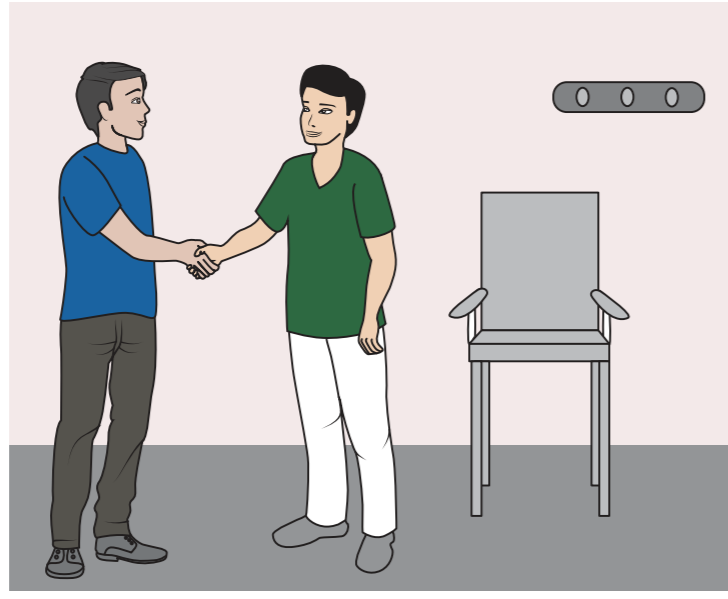

● Le manipulateur m'accueille.  
Le manipulateur est la personne qui fait l'IRM.



● Je dis au manipulateur si j'ai du métal dans le corps.



Par exemple :

un implant cochléaire,



un pacemaker ou un DMI.

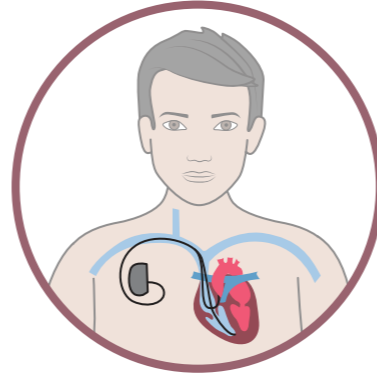

DMI : Dispositif Médical Implantable

● Je me déshabille.  
Je porte une blouse.

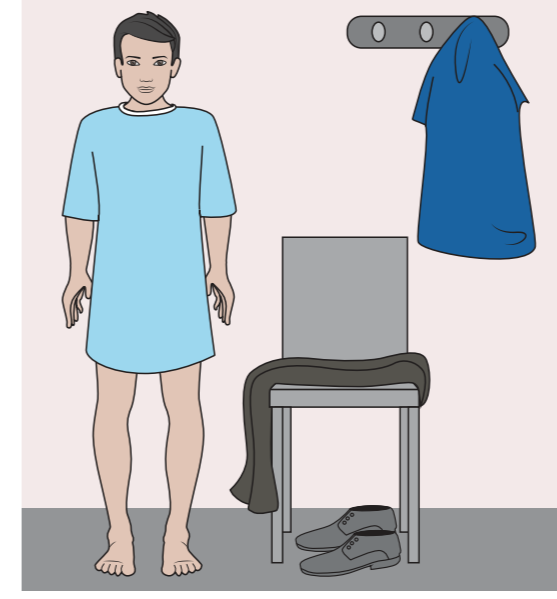

● Le manipulateur me demande d'enlever :  
mon appareil auditif et mes lunettes,



mes bijoux, et mes piercings.



## Pendant l'IRM

● J'entre dans la salle de l'IRM.

Je m'allonge sur la table.

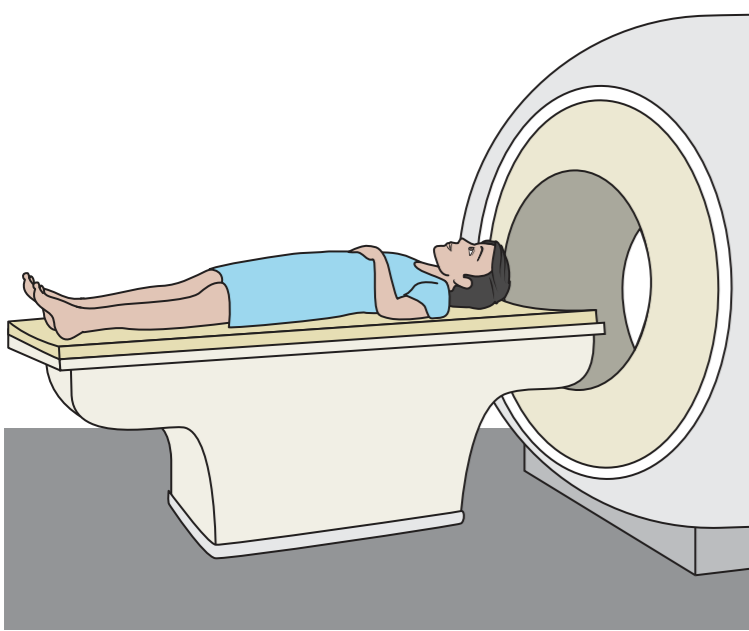

La machine est ouverte des 2 côtés.



● Le manipulateur met un objet sur la partie du corps qu'il veut voir.

Par exemple :

le bras,

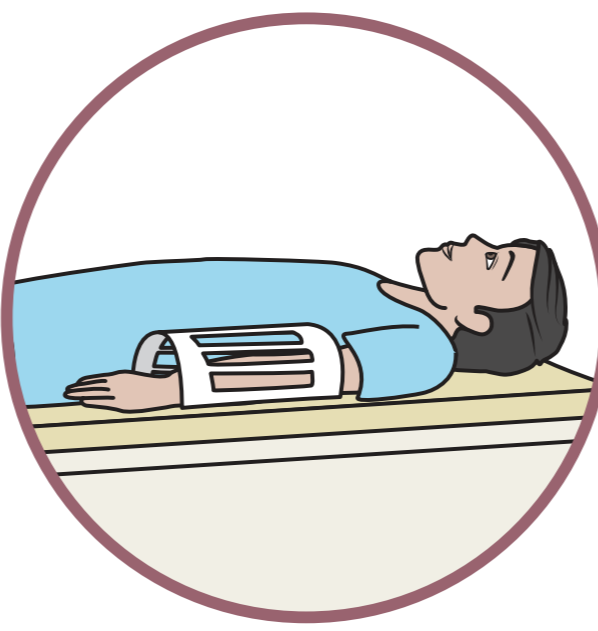

le ventre,

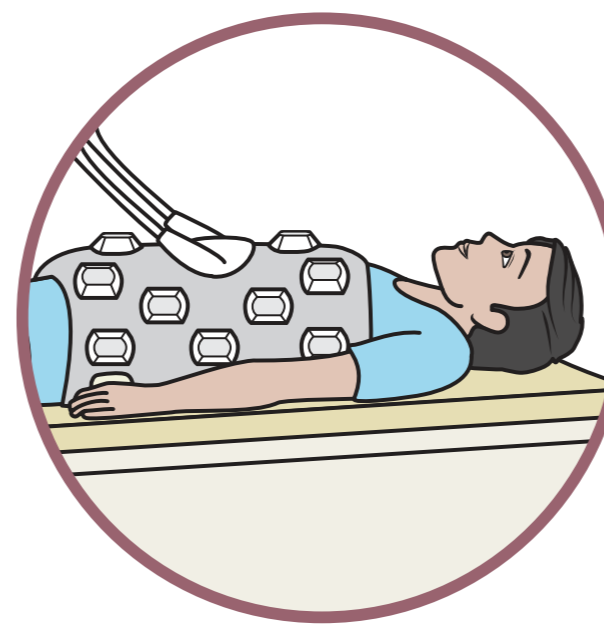

la tête.

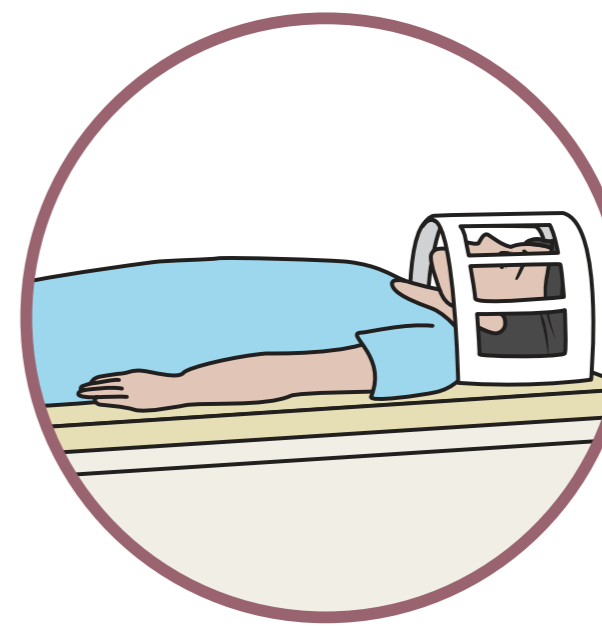

● La machine va faire beaucoup de bruit.

Le manipulateur me donne des bouchons pour les oreilles, ou un casque.

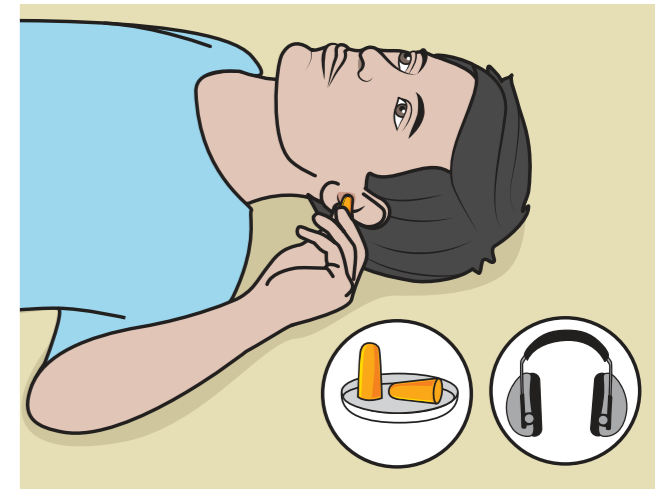

● La table rentre dans la machine.  
Il y a de la lumière.

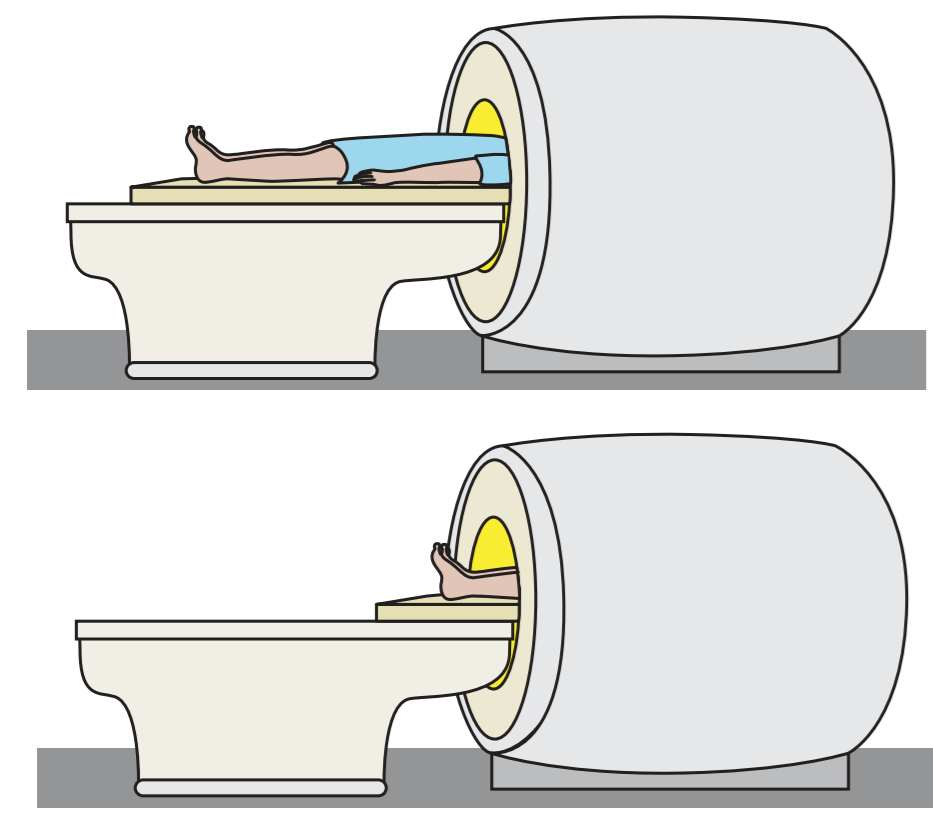

● Pendant l'IRM, je peux communiquer avec le manipulateur.

Je peux lui parler avec le micro.



Je peux l'appeler avec la sonnette.



● Pendant l'IRM, la machine fait beaucoup de bruit.

Je ne dois pas bouger.

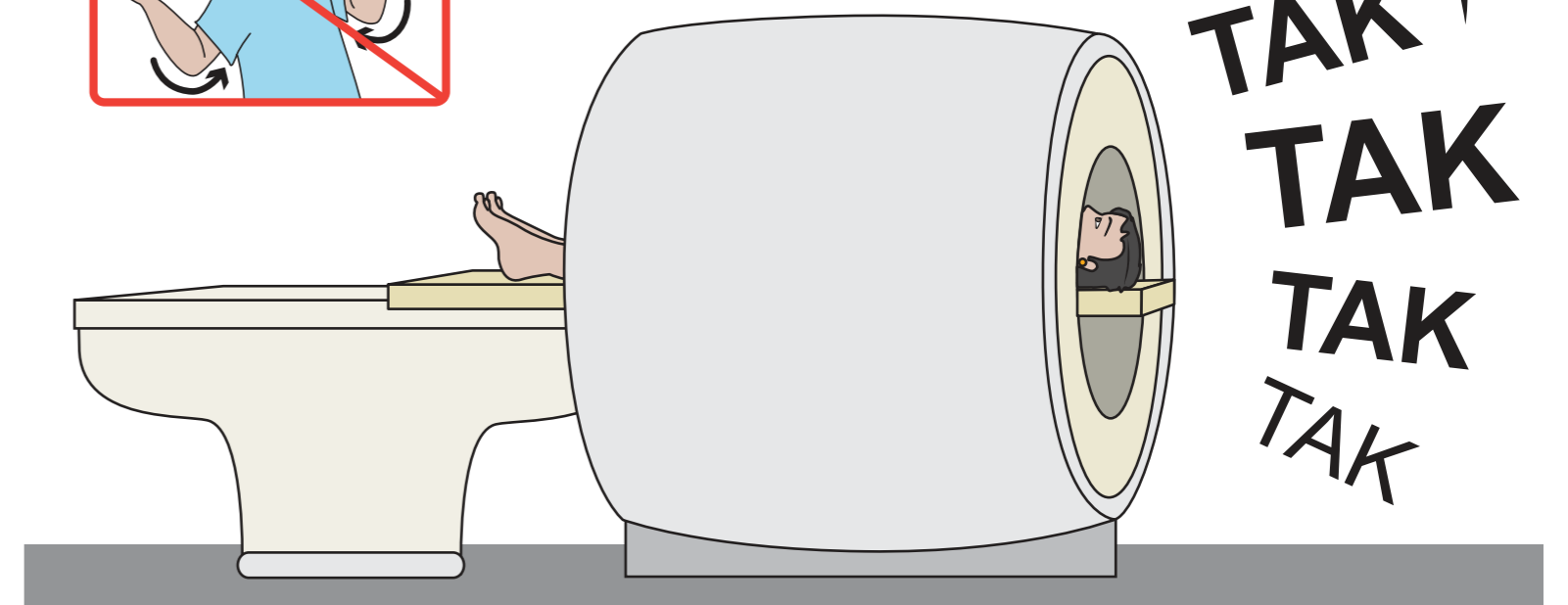
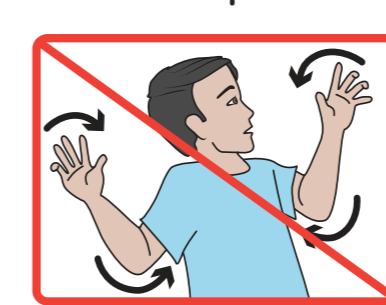

● Le bruit s'arrête et recommence plusieurs fois.



● L'IRM dure entre 10 et 30 minutes.



● L'IRM ne fait pas mal.

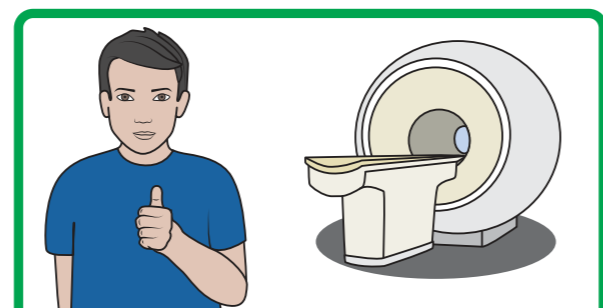

## Parfois, je fais une IRM avec une injection

● Avant l'IRM, le manipulateur pose une perfusion.



● Pendant l'IRM, le manipulateur met un produit dans la perfusion.



Retrouvez la BD complète « L'IRM »

sur [www.santebd.org](http://www.santebd.org)



Ce support a été validé par afppe

SantéBD respecte les règles européennes pour rendre l'information facile à lire et à comprendre (FALC).

© Logo européen Facile à lire : Inclusion Europe.  
Plus d'informations sur le site [www.easy-to-read.eu](http://www.easy-to-read.eu)

